

**ANEP**CONSEJO
DIRECTIVO
CENTRALDIRECCIÓN
SECTORIAL DE
INFRAESTRUCTURA

COMISION DESCENTRALIZADA DE LAVALLEJA

OBRA: ESCUELA N° 8

LOCALIDAD: Minas

DEPARTAMENTO: LAVALLEJA

FECHA
FEBRERO 2022

ANEXO C 01

HOJA L14

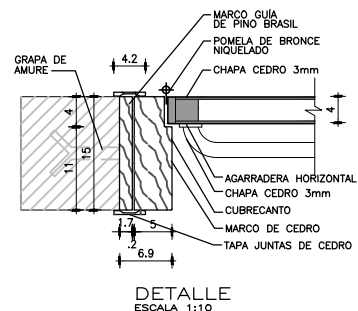
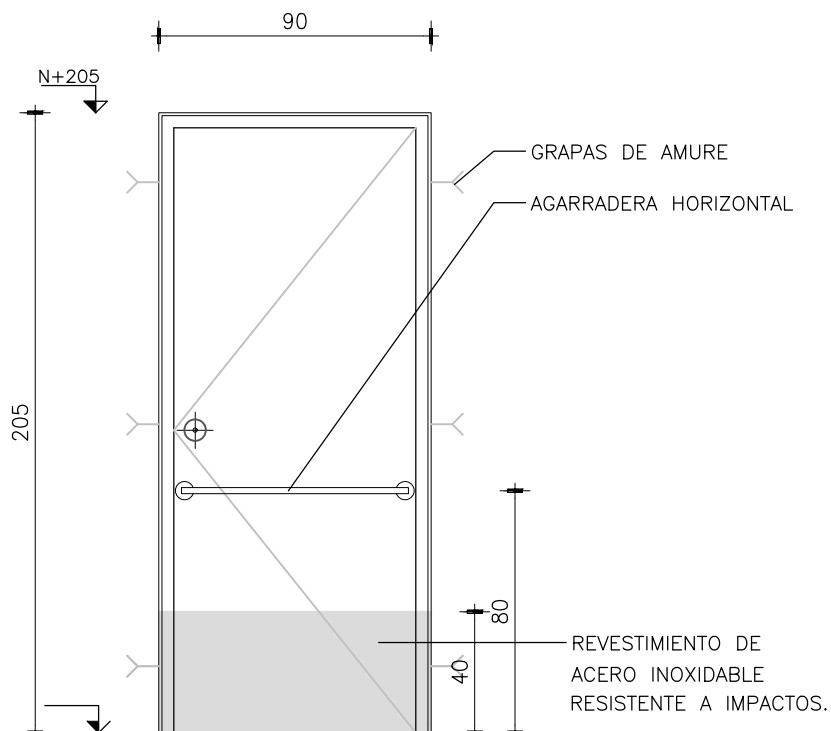
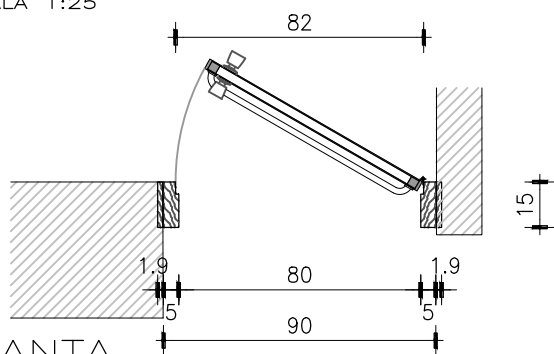
CORTE
ESCALA 1:25PLANTA
ESCALA 1:25

ESCALA 1/25

DETALLES HOJA

TIPO	C01	CANTIDAD	1	IZQ.	1	DER.	LOCALES:	BAÑO CAPACIDAD REDUCIDA
------	-----	----------	---	------	---	------	----------	-------------------------

MODO DE ABRIR	BATIENTE			
MARCO GUÍA	MATERIAL	Pino nacional	SECCIÓN	2"x3"
MARCOS	DIMENSION	2"x6"	ANCLAJE	Grapa amure de hierro
	TIPO	Cajón	COLOCACIÓN	Filo interior
	MATERIAL	Cedro	TERMINACIÓN	2 manos protector para madera color natura
HOJAS	ESPESOR	Montantes 2" – Tableros 1"		
	TIPO	Bastidor	TRAVESAÑOS	Pino nacional
	MADERA	Cedro	CUBRECANTO	Madera dura
ESTANTES				
VIDRIOS				
HERRAJES	DE MOVIMIENTO	3 POMELAS 95mm. BRONCE NIQUELADO		
	DE MANIOBRA	Pomo con llavín – Agarradera horizontal a +0,80 NPT		
	DE CIERRE	Cerradura tubular		
TERMINACION	Esmalte sin satinado			
OBSERVACIONES	Hasta +0,40 de NPT revestimiento resistente a impactos			
	4 Tapajuntas de cedro a ambos lados de las uniones entre marco y marco guía			